



SCHEDA DI RICOGNIZIONE PRELIMINARE DEGLI IMMOBILI N° 14

UNITA' IMMOBILIARE: stanza n° 20

Sezione 1

PIANO:

INTERRATO	RIALZATO	PRIMO	SECONDO	TERZO

DESTINAZIONE: archivio

IN USO:

SI	X	NO	
----	---	----	--

STRALCIO PIANTA

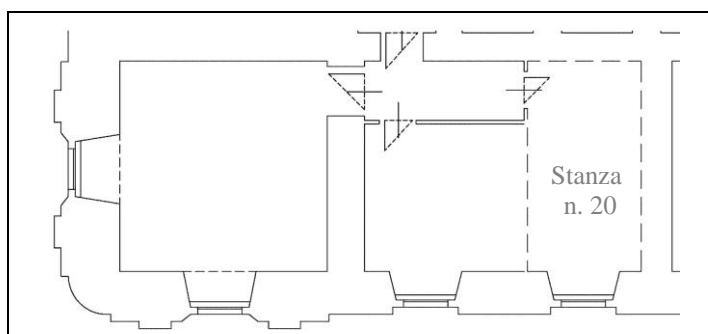

I

CONFORMITA' DELLA PLANIMETRIA ALLO STATO DI FATTO

SI	X	NO	
----	---	----	--

Sezione 2

APERTURE

VERSO L'ESTERNO

SI		NO	X
----	--	----	---

MATERIALE: finestra composta di doppio serramento a due ante in alluminio con lastra di tamponamento in vetro trasparente

PRESENZA DI VETRO

SI	X	NO	
----	---	----	--



ACCESSO

PORTA: porta ad unico battente

MATERIALE: legno massiccio

PRESENZA DI VETRO

SI	<input type="checkbox"/>	NO	<input checked="" type="checkbox"/>
----	--------------------------	----	-------------------------------------

FOTO



N. 1

PAVIMENTO

SI	<input checked="" type="checkbox"/>	NO	<input type="checkbox"/>
----	-------------------------------------	----	--------------------------

MATERIALE: marmo

BATTISCOPA

SI	<input checked="" type="checkbox"/>	NO	<input type="checkbox"/>
----	-------------------------------------	----	--------------------------

RIVESTIMENTO PARETI INTERNE

SI	<input checked="" type="checkbox"/>	NO	<input type="checkbox"/>
----	-------------------------------------	----	--------------------------

MATERIALE: tinteggiate in tinta chiara



Sezione 3

IMPIANTI

ELETTRICO	ILLUMINAZIONE	TELEFONO	DATI	VIDEOSORV.	ALLARME
X					

ELETTRICO

QUADRO	PRESA	INTERRUTTORE	ALLARME	VIDEO
	X	X		

POSIZIONE PLANIMETRICA: (P - presa, I - interruttore)

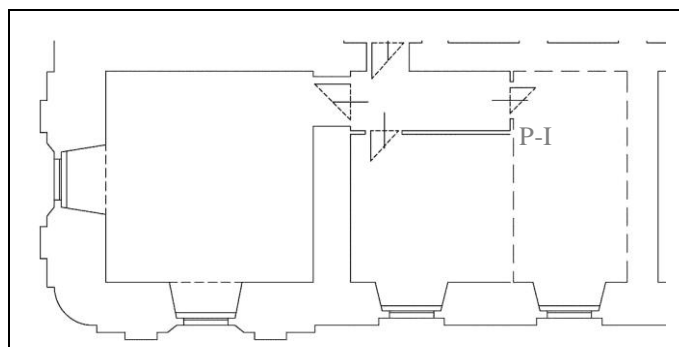

ILLUMINAZIONE

PUNTO LUCE	INTERRUTTORE
X	X

ALTRE INFORMAZIONI: plafoniera a sospensione da soffitto

POSIZIONE PLANIMETRICA: (PL –punto luce, I – interruttore)

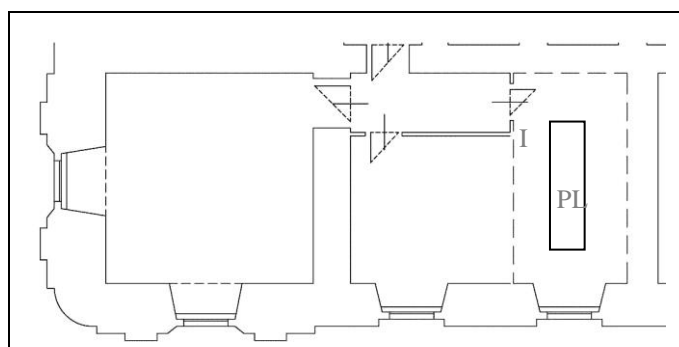

ARREDI

	TIPOLOGIA	SI	NO	numero	DESCRIVERE MATERIALE (materiale, altro)
01	BANCO				
02	POLTRONA				
03	SEDIE	X		1	
04	ARMADI	X		8	Metallico con ante scorrevoli e a battente, di colore grigio chiaro
05	SCAFFALI				
06	DIVANI				
07	POLTRONE/SGABELLI				
08	TAVOLI/TAVOLINI				
09	LAMPADE				
10	TAPPETI				
11	QUADRI				
12	TENDE/ALTRO				

FOTO DA N. 1 A N. 4



Bari, ottobre 2013

Il Rilevatore

