



## SCHEDA DI RICOGNIZIONE PRELIMINARE DEGLI IMMOBILI N. 1

**UNITA' IMMOBILIARE: stanza 1**

### **PIANO:**

RIALZATO	PRIMO	SECONDO	TERZO	QUARTO	QUINTO	SESTO (piano copertura)

DESTINAZIONE: sala macchine ascensore

IN USO:

SI	X	NO	
----	---	----	--

### **STRALCIO PIANTA**

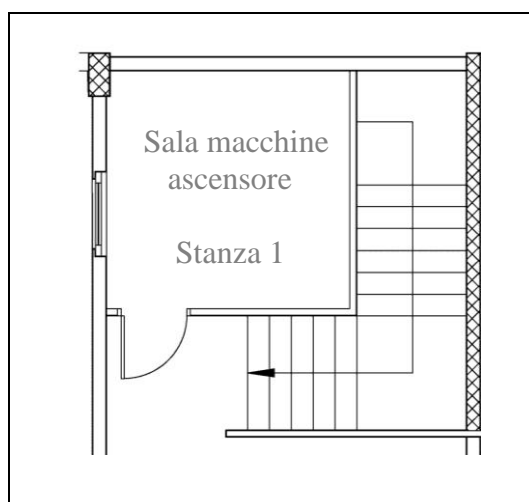

### **CONFORMITA' DELLA PLANIMETRIA ALLO STATO DI FATTO**

SI	X	NO	
----	---	----	--



## Sezione 2

### **APERTURE**

VERSO L'ESTERNO

SI		NO	X
----	--	----	---

MATERIALE: finestre a battente tipo a “ribalta”, in alluminio con lastra di tamponamento in vetro trasparente

PRESENZA DI VETRO

SI	X	NO	
----	---	----	--

### **ACCESSO**

PORTA: unico battente

MATERIALE: lamiera di acciaio zincato

PRESENZA DI VETRO

SI		NO	X
----	--	----	---

### **PAVIMENTO**

SI	X	NO	
----	---	----	--

MATERIALE: pavimento in cotto

BATTISCOPA

SI	X	NO	
----	---	----	--

### **RIVESTIMENTO PARETI INTERNE**

SI	X	NO	
----	---	----	--

MATERIALE: tinteggiate in tinta chiara



### Sezione 3

#### **IMPIANTI**

ELETTRICO	ILLUMINAZIONE	TELEFONO	ALLARME	CLIMATIZZ. CENTRALIZZ.	RILEVATORE DI FUMO
X	X	X	X		X

#### ***ELETTRICO***

QUADRO	PRESA	INTERRUTTORE	ALLARME	VIDEO
X		X		X

POSIZIONE PLANIMETRICA: (Q – quadro, I – interruttore)

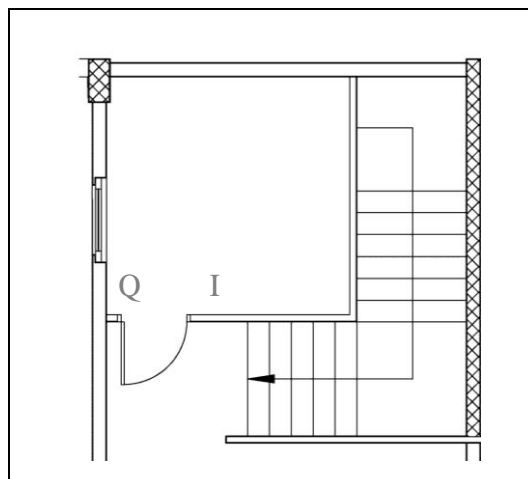



## TELEFONICO

CENTRALINA	PRESA	APPARECCHIO TELEFONICO
		X

POSIZIONE PLANIMETRICA: (A – apparecchio)

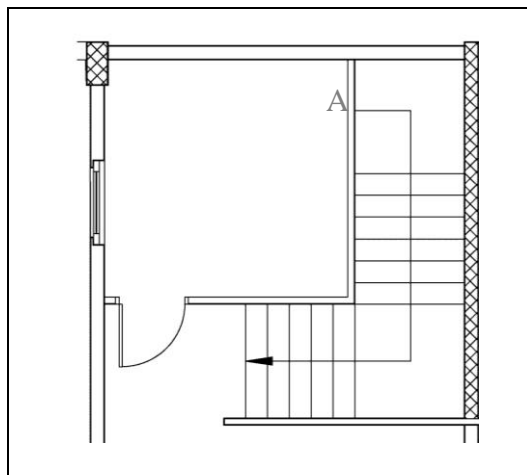

## ILLUMINAZIONE

PUNTO LUCE	INTERRUTTORE
X	X

ALTRE INFORMAZIONI: plafoniera a soffitto

## ANTINCENDIO

ESTINTORE	RILEVATORE DI FUMO
X	X

## ATTREZZATURE

	TIPOLOGIA	SI	NO	numero	DESCRIVERE MATERIALE (materiale, altro)
01	COMPUTER				
02	VIDEO				
03	TELEVISORE				
04	TELEFONO/FAX				
05	STAMPANTE				
06	SCANNER				
07	FOTOCOPIATORE				
08	IMPIANTO ASCENSORE	X		1	

FOTO DA N. 1 A N. 6



Bari, ottobre 2013

Il Rilevatore