CAMPIONE N°1

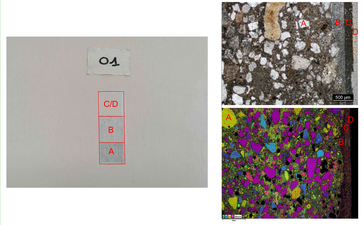

CAMPIONE N°2

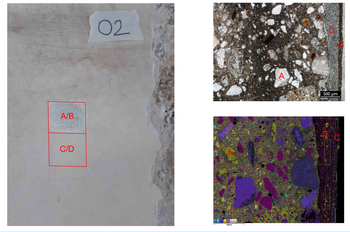

CAMPIONE N°8 - SUBSTRATO: prelievo di pietra calcarenitica

CAMPIONE N°5 - SUBSTRATO: prelievo di pietra calcarea

CAMPIONE N°3

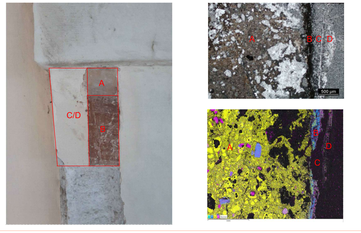

CAMPIONE N°4

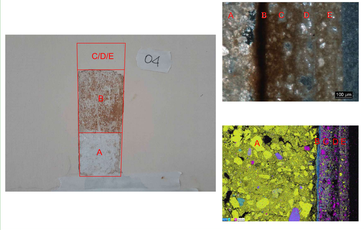

CAMPIONE N°6

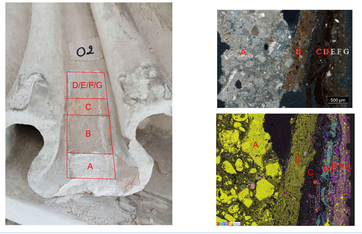

CAMPIONE N°7

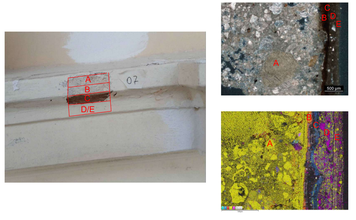

CAMPIONE N°11

CAMPIONE N°10

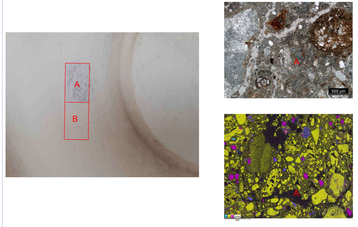

CAMPIONE N°9

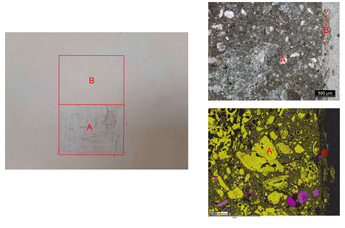

LEGENDA

CAMPIONE N°1 - C/D/E: prelievo di malta cementizia proveniente dalle integrazioni di intonaco eseguite negli Anni Ottanta con sottofondo substrato calcarenitico

CAMPIONE N°2 - 1/2/3/4: prelievo di malta cementizia proveniente dalle integrazioni di intonaco eseguite negli Anni Ottanta

CAMPIONE N°3 - 1/2/3/4/5: prelievo di malta a base calce (?) presumibilmente originario

CAMPIONE N°4 - F/G/H/I: prelievo di malta a base calce (?) presumibilmente originario

CAMPIONE N°5 - SUBSTRATO: prelievo di pietra calcarea

CAMPIONE N°6 - DECORAZIONE: prelievo di malta a base calce e sovrastanti strati di tinteggiatura

CAMPIONE N°7 - DECORAZIONE: prelievo di malta a base calce e sovrastanti strati di tinteggiatura

CAMPIONE N°8 - SUBSTRATO: prelievo di pietra calcarenitica

CAMPIONE N°9 - DECORAZIONE: prelievo di malta a base calce dal fregio (metopa - falce)

CAMPIONE N°10 - DECORAZIONE: prelievo di malta a base calce dal fregio (metopa - cerchio)

CAMPIONE N°11 - DECORAZIONE: prelievo di malta a base calce dal fregio (triglifi)

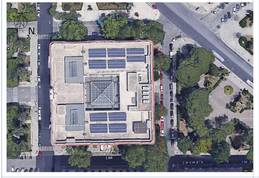

CAMERA DI COMMERCIO BARI

COMUNE DI BARI

CAMERA DI COMMERCIO DI BARI

Restauro conservativo delle facciate del Palazzo della Camera di Commercio di Bari

RESPONSABILE UNICO DEL PROCEDIMENTO:

Dott. Nicola LA FRONZA
Responsabile Unico del Procedimento
Camera di Commercio di Bari

PROGETTO ESECUTIVO

PROGETTISTA:

arch. Paolo A. M. MAFFIOLA

RICERCA & PROGETTO - Paesaggio Architettura Urbanistica S.r.l.
Via Vito Nicola Melorgio n. 26 - 70121 Bari - C.F. 93045240728 - Tel. 080.5241700
P. IVA 05184120968 PEC: ricercaeprogetto.srl@legalmail.it - web site: www.ricercaeprogetto.com

COLLABORATORI:

arch. Lucia Strazzella
arch. Chiara Waterloo
arch. Valeria De Trotis

OGGETTO:

STATO DEI LUOGHI
ANALISI STRATIGRAFIE
CON SPETTROFOTOMETRO

TAVOLA:

SL.06

DATA: SETTEMBRE 2023

SCALA: 1:50