

PIANTA SECONDO PIANO

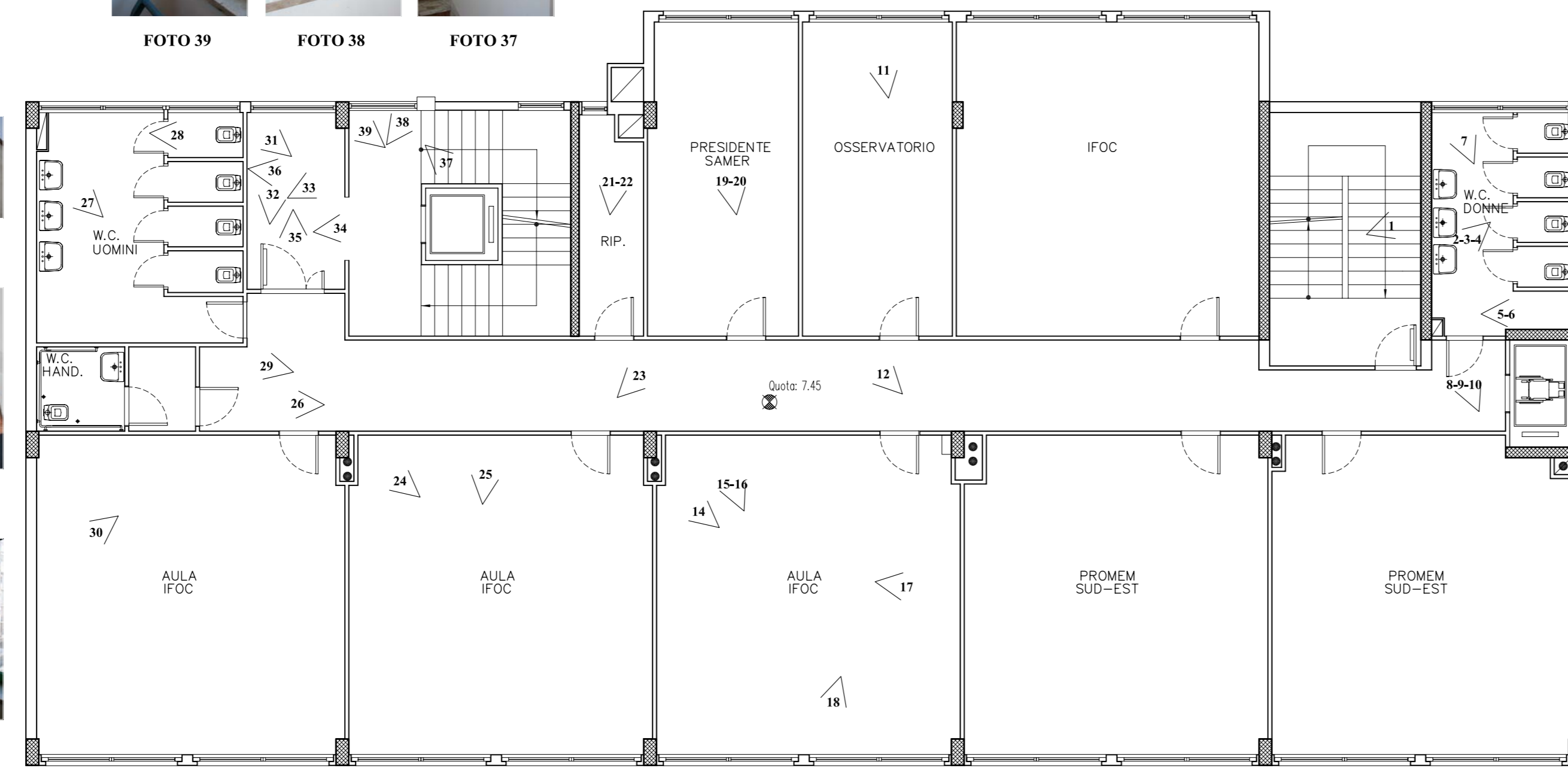

VIA EMANUELE MOLA

PIANTA TERZO PIANO

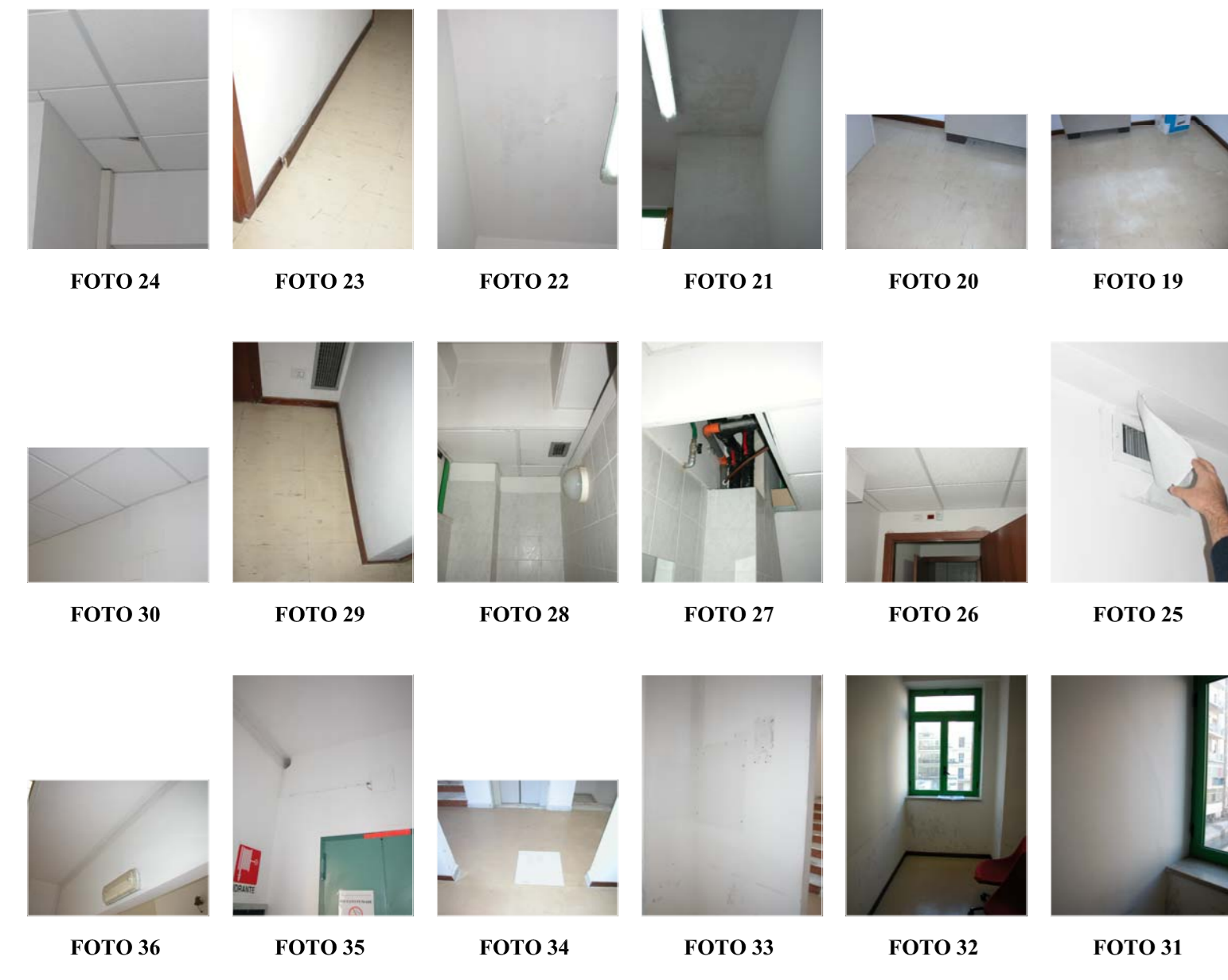

VIA EMANUELE MOLA



LAVORI DI RISANAMENTO CONSERVATIVO NECESSARI ALL'IMMOBILE PER UFFICI, DI PROPRIETA' CAMERALE, SITO IN VIA EMANUELE MOLA

PROGETTO ESECUTIVO
PIANI FUORI TERRA

PROGETTISTA: GEOM. PASQUALE MARASCIULO
Via Vito De Nicolò, 37 - Bari

ELABORATO: STATO DEI LUOGHI - 2° & 3° PIANO
DOCUMENTAZIONE FOTOGRAFICA

TAV. 5
data: 10/2008
agg.: 09/2009 (rev.01)
scala: 1:100